

LISTA PARA LA ACREDITACIÓN DE UN CENTRO DE SIMULACIÓN

Los Centros de Simulación Hospitalarios son críticos para cumplir con la seguridad del paciente, el entrenamiento y cumplimiento de estándares. Ante las crecientes expectativas de organismos de acreditación como la SSH y la INACSL, la acreditación se está convirtiendo en el referente de calidad y credibilidad.

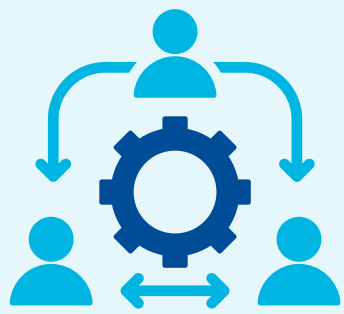

Gobernanza y liderazgo

- Misión, visión y valores
- Estructura definida con responsabilidades asignadas
- Plan estratégico documentado y objetivos medibles



Estándares de Instalaciones y Equipos

- Inventario de equipos de simulación con registros de mantenimiento
- Maniquíes de alta fidelidad, entrenadores de habilidades y sistemas audiovisuales
- Espacio físico accesible y seguro

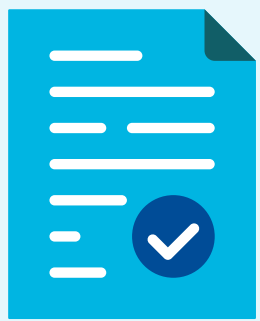

Políticas y cumplimiento

- Políticas escritas sobre ética, confidencialidad y derechos de los estudiantes
- Cumplimiento de OSHA, HIPAA y la normativa sanitaria local
- Protocolos de seguridad

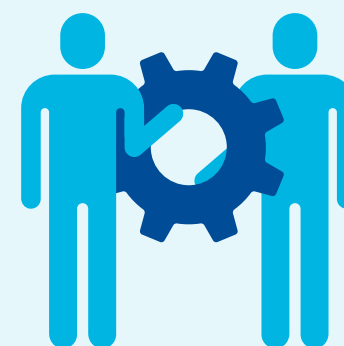

Gestión de Operaciones y Calidad

- Plan de mejora de la calidad
- Informe de incidentes y procesos de acciones correctiva
- Encuestas a estudiantes y análisis

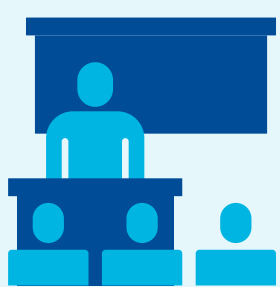

Currículo y estándares educativos

- Alineación con los Estándares de Buenas Prácticas INACSL
- Objetivos de aprendizaje claros
- Biblioteca de escenarios multidisciplinares



Evaluación y Valoración

- Herramientas de evaluación validadas
- Revisión de escenarios y prácticas de debriefing
- Comparación con estándares nacionales e internacionales



Desarrollo del profesorado y del personal

- Entrenamiento continuo del profesorado
- Evaluaciones de competencias documentadas
- Acceso a desarrollo profesional y certificación

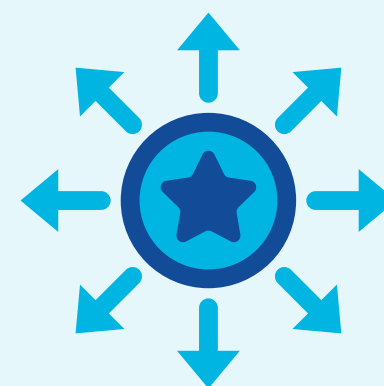

Innovación y Preparación para el Futuro

- Integración de nuevas modalidades (RV, RA, IA)
- Investigación y actividad académica
- Colaboraciones con la industria y proveedores de atención médica